

1. Acesse o link e selecione a sua Prefeitura:

<https://nfse.safeweb.com.br/NFSePrefeituras/admin/>

2. Após acessar selecione a opção Prestadores conforme a imagem abaixo.

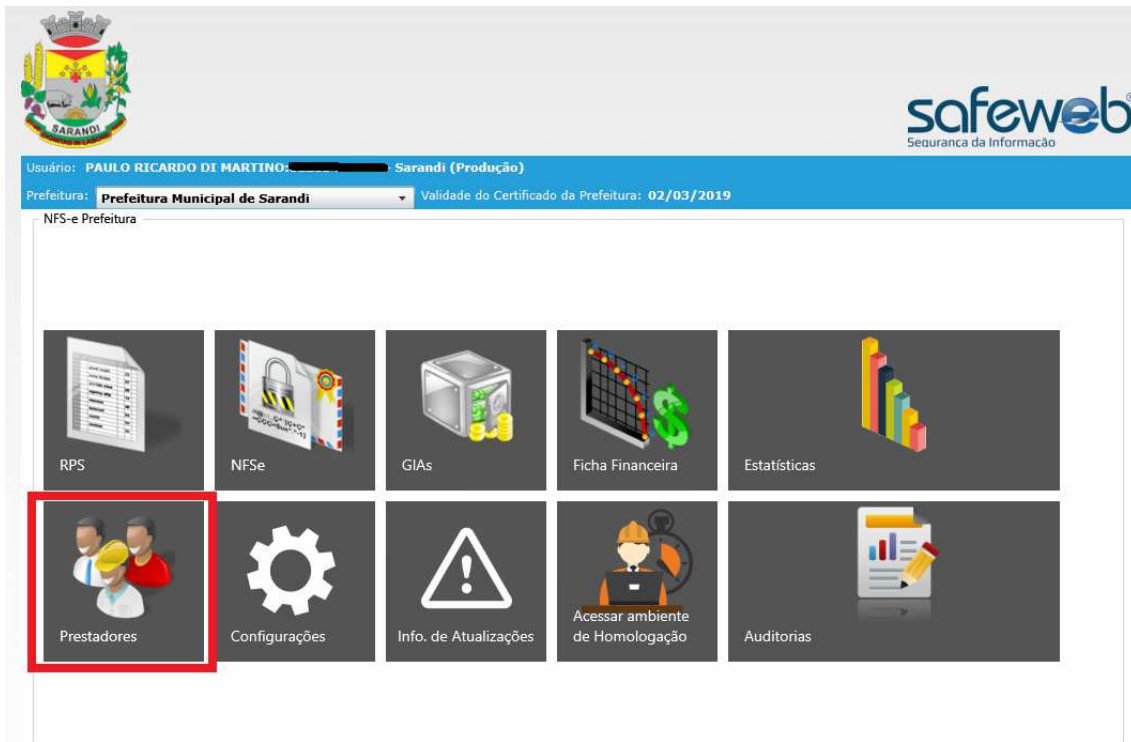

3. Na próxima tela, selecione o Prestador que deseja na lista da direita.

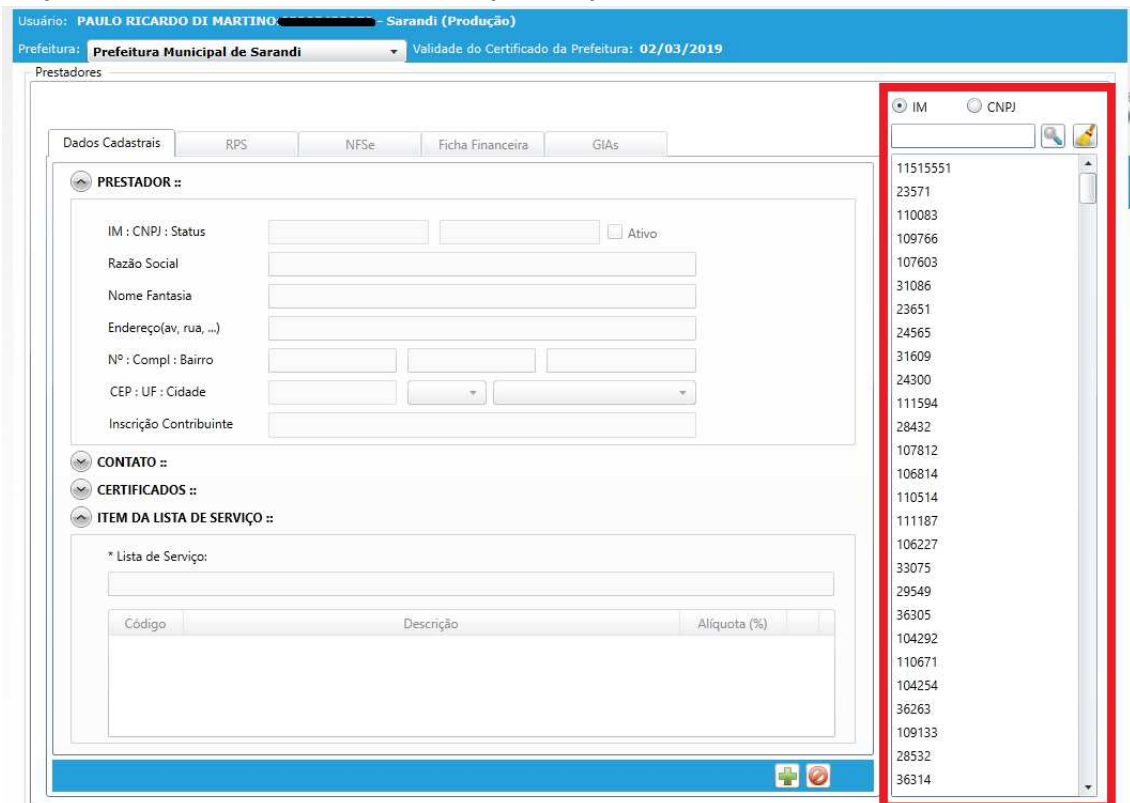

4. Após selecionar, clique no campo “Lista de Serviço” e informe o número do código do serviço realizado pelo Prestador.

ITEM DA LISTA DE SERVIÇO ::

\* Lista de Serviço:

Código	Descrição	Alíquota (%)	
--------	-----------	--------------	--



1.01 - 1.01 - Análise e desenvolvimento de sistemas.  
1.02 - 1.02 - Programação.  
1.03 - 1.03 - Processamento, armazenamento ou hospedagem de dados, textos, imagens, vídeos, páginas eletrônicas, ...  
1.04 - 1.04 - Elaboração de programas de computadores, inclusive de jogos eletrônicos, independentemente da arqu...  
1.05 - 1.05 - Licenciamento ou cessão de direito de uso de programas de computação.  
1.06 - 1.06 - Assessoria e consultoria em informática.  
1.07 - 1.07 - Suporte técnico em informática, inclusive instalação, configuração e manutenção de programas de co...  
1.08 - 1.08 - Planejamento, confecção, manutenção e atualização de páginas eletrônicas.  
10.01 - 10.01 - Agenciamento, corretagem ou intermediação de câmbio, de seguros, de cartões de crédito, de planos...  
10.02 - 10.02 - Agenciamento, corretagem ou intermediação de títulos em geral, valores mobiliários e contratos qu...  
10.03 - 10.03 - Agenciamento, corretagem ou intermediação de direitos de propriedade industrial, artística ou lit...  
10.04 - 10.04 - Agenciamento, corretagem ou intermediação de contratos de arrendamento mercantil (leasing), de fr...  
10.05 - 10.05 - Agenciamento, corretagem ou intermediação de bens móveis ou imóveis, não abrangidos em outros ite...  
10.06 - 10.06 - Agenciamento, corretagem ou intermediação de bens imóveis, não abrangidos em outros ite...

Código	Descrição	Alíquota (%)	
--------	-----------	--------------	--



5. Quando selecionar o código desejado, ele será adicionado na lista abaixo.

\* Lista de Serviço:

Código	Descrição	Alíquota (%)	
101	1.01 - Análise e desenvolvimento de sistemas.	3	



6. Para confirmar o código inserido, é só clicar no ícone do disquete para salvar a alteração e então surgirá a informação que o Prestador foi salvo com sucesso.

\* Lista de Serviço:

Código	Descrição	Aliquota (%)	
101	1.01 - Análise e desenvolvimento de sistemas.	3	



**Informação:** Caso tenha selecionado o código errado, é só clicar na lixeira do lado do código.